

Tez Basım Öncesi Kontrol Listesi

Bu tez, SDÜ Sağlık Bilimleri Enstitüsü web sayfasında Doküman Arşivi/Tezler bölümünde yer alan "Tez Yazım Şablonu" ve "Tez Yazım Kılavuzu" dikkate alınarak hazırlanmıştır.	<input type="checkbox"/>
Kapak ve iç kapak belirlenen formata uygundur.	<input type="checkbox"/>
Ön sayfalar (Kabul/Onay sayfası, Beyan, Teşekkür, Özet, Abstract, İçindekiler, Tablolar Listesi, Şekiller Listesi, Resimler Listesi, Grafikler Listesi, Semboller/Kısaltmalar Listesi) doğru şekilde sıralandırılmıştır.	<input type="checkbox"/>
Kabul onay sayfasında jüri üyelerinin isimleri ve kurumları eksiksiz verilmiştir.	<input type="checkbox"/>
Özet ve Abstract 1 satır aralığı kullanılarak doğru kenar boşlukları ve hizalama ile yazılmıştır.	<input type="checkbox"/>
Özet ve Abstract önerilen kelime sayısına (300 kelime) uygundur.	<input type="checkbox"/>
İçindekiler listesi 1 satır aralığı kullanılarak, kalınlık ve girintilere dikkat edilerek oluşturulmuştur.	<input type="checkbox"/>
Tablolar, Şekiller, Resimler ve Grafikler listelerinde iki veya daha fazla satırdan oluşan maddelerde metin hizalama doğru şekilde yapılmıştır. *	<input type="checkbox"/>
Tüm tezde sayfa kenarlıkları doğru ölçülerde ayarlanmıştır.	<input type="checkbox"/>
Tez bölümlerinde numaralandırma 1. GİRİŞ'ten 8. EKLER bölümüne kadar doğru ve eksiksiz yapılmıştır. Numaralandırılmamış bölüm yoktur.	<input type="checkbox"/>
Sayfa numaralandırma doğru yapılmıştır. (Kapak ve kabul onay sayfası numarasız, Beyan sayfası "i"den başlayacak şekilde ön sayfalar roma rakamı, tez metni normal rakam)	<input type="checkbox"/>
Tüm tez metni içerisinde iki veya daha fazla satırdan oluşan başlıklar, tablo yazıları ve şekil yazılarında metin hizalama doğru şekilde yapılmıştır. *	<input type="checkbox"/>
Sayfalardan taşan tablolarda Tablo yazısı diğer sayfada Tablo yazısı (Devam) şeklinde verilmiştir.	<input type="checkbox"/>
Tez genelinde sayfalarda gereksiz (keyfi) boşluk bırakılmamasına özen gösterilmiştir.	<input type="checkbox"/>
Kaynakça, şablonda verilen kurallara göre 1 satır aralığı kullanılarak dikkatle düzenlenmiştir.	<input type="checkbox"/>
Özgeçmiş, ekler ve kanıtlar da dahil olmak üzere tez genelinde kişilere ait hiçbir kişisel veriye (telefon numarası, mail adresi, tc kimlik numarası, imza, doğum tarihi vb.) yer verilmemiş, dosyalarda mevcut olanlar gizlenerek teze eklenmiştir. **	<input type="checkbox"/>

*

Tablo 4.23. Kanıt dersi alan ve almayan öğrencilerin staj girişimlerini planlarken kullandıkları bilgi kaynakları

2.11. Avustralya İlaç Danışma Konseyinin Hazırlamış Olduğu İlaç Yönetim Döngüsü ve Akılcı İlaç Kullanımına Dair Bilgilendirme

**

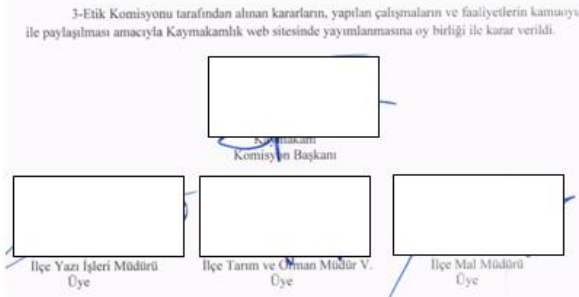

Yukarıda beyan edilen kontrol listesi tarafımda değerlendirilmiş ve kontrol edilmiştir.

Süleyman Demirel Üniversitesi Sağlık Bilimleri Enstitüsü'nün belirlediği kurallara uygun olarak yazıldığı tarafımda onaylanmıştır.

Öğrenci Ad/Soyad- İMZA

Danışman Ad/Soyad-İMZA